

呈：广州市科技咨询中心

# 旧机动车评估报告书

广物评估评报字（2021 年）第 0507001 号



广州广物旧机动车评估有限公司

公司地址：广州市白云区机场路 888 号

联系电话：020-86095567

18588671837

2021 年 05 月 07 日

# 广州广物旧机动车评估有限公司

广物评估字[2021]0507001号

## 鉴定评估报告

广州广物旧机动车评估有限公司受广州市科技咨询中心委托，根据国家 and 地方法律法规以及有关资产评估的规定，本着客观、独立、公正、的原则，对粤 A.62A69 共壹辆机动车进行鉴定评估。本机构鉴定评估人员按照必要的程序对委托鉴定评估车辆实施了实地查勘、市场调查与询证，对委托评估车辆在评估基准日所表现的市场价值作出了公允反映。现将车辆评估情况及鉴定评估结果报告如下：

### 一、委托方与车辆占有方简介

1. 委托方：广州市科技咨询中心
2. 根据机动车行驶证所示，评估车辆车主：详见旧机动车鉴定评估结论书。

### 二、评估目的

为广州市科技咨询中心公务用车车辆处置提供依据。

### 三、鉴定评估基准日

(一) 本项目评估基准日为 2021 年 05 月 06 日。

(二) 确定评估基准日所考虑的主要因素

1. 为使评估基准日尽可能与评估目的实现日接近，尽量减少评估基准日后事项对评估结果的影响，使评估结论有效的服务于评估目的，由

委托人根据此次评估目的及对应经济行为决定评估基准日；

2.选取 2021 年 05 月 06 日（现场查勘日期）为评估基准日，能够较全面地反映被评估资产的总体情况，便于评估资料的取得和合理选取评估参数；

3.资产的自然属性、利率和汇率等外部经济环境的不断变化，决定了资产每时每刻都处在变化之中，资产的价格会随时间的变化而波动。资产评估是确定资产某一时点的静态价值，并非确定资产每时每刻的价值变动过程和变动趋势，在本资产评估报告中所采用的一切取价标准均为评估基准日有效的价格标准。

#### 四、 评估原则

严格遵循“客观性、独立性、公正性、”原则。

#### 五、 评估依据

1. 《中华人民共和国资产评估法》
2. 广东省省属企业国有资产评估管理实施办法（粤国资产权[2005]265号）。
3. 行政单位国有资产管理暂行办法（中华人民共和国财政部令第35号）。
4. 事业单位国有资产管理暂行办法（中华人民共和国财政部令第36号）。
5. 《广东省直行政事业单位国有资产处置管理暂行办法》（粤财资[2019]40号）
6. 按照国家经贸委发布的最新的汽车报废标准的相关规定。



7.其他相关的法律、法规等。

## 六.权属依据

1.机动车行驶证，登记证。

## 七.取价依据

1.《机动车强制报废标准规定》（商务部、发改委、公安部、环境保护部令 2020 年第 12 号）；

2.近期汽车市场价格资料；

3.《资产评估常用方法与参数手册》；

4.《机电产品报价手册》（机械工业信息研究院编）；

5.《资产评估常用数据与参数手册》；

6.国家有关部门发布的统计资料、利率和汇率等价格信息资料。

## 八、其他参考资料

1.委托人提供的相关资料；

2.其他市场数据及行业资料；

3.评估人员现场查勘所获取的评估对象资料；

4.本评估机构及人员收集的有关询价资料、参数资料等。

## 九、 评估方法

综合分析法

## 十、 评估过程

按照接受委托、验证、现场查勘、评定估算、提交报告的程序进行。

## 十一、评估假设

## （一）基本假设

公开市场假设：公开市场是指一个有众多买者和卖者的充分竞争性的市场。在这个市场上，买者和卖者的地位是平等的，彼此都有获取足够市场信息的机会和时间，买卖双方的交易行为都是在自愿的、理智的而非强制的或受限制的条件下进行的。

## （二）一般假设

- 1.被评估单位所处行业法律法规政策预期无重大调整；
- 2.经济社会环境及经济发展、银行信贷利率、税收政策预期无重大变化；
- 3.被评估单位会计政策与核算方法基准日后无重大变化；
- 4.被评估单位经营模式没有发生重大变化；
- 5.本次评估测算各项参数取值均未考虑通货膨胀因素，价格均为不变价。

## 十二、 评估结论

1.评估结论：该评估结论为车辆本体价格，未考虑交易税费、欠缴交通违法罚款、欠缴其他费用等因素，提请评估报告使用人注意！  
评估结论详细情况见资产评估明细表。

## 十三、 特别事项说明

影响评估结论的特别事项说明：

（1）本次评估为单项资产评估，仅供委托方处置资产事宜，了解所涉及的退出运行的公务用车的市场价值提供参考意见；评估结论为资产批量处置的市场价值，评估结果为裸车价不含车辆号牌的价



值，评估结论未考虑未来交易发生的相关交易税费，亦未考虑车辆损坏修复费用及可能存在的交通事故、违章处理及车辆年审等费用的影响。

(2) 本次评估假设评估对象未来均能办理年检手续，有损坏情况均可修复达到可正常交易。

(3) 该车辆均为退出运行的公务用车，按照广州市的相关规定，车辆所有者应当对退出运行车辆的清除汽车颜色，拆除相关设施。本次评估的结论是拆除车辆各种专用设施并清除汽车颜色后的车辆的市场价值。

(4) 委估车辆为国 II 排放标准，该车型无强制报废年限，目前国家部分大中城市对国 II 排放标准的车辆过户有限制，故对评估对象的处置价值或有影响，提醒报告使用者注意。

(5) 报告使用者应了解本评估结论是为委托方处置资产提供委估车辆价值参考依据，不应当被认为是委估车辆实际交易时可实现价格的保证。

(6) 本评估报告仅为委托方在本次评估目的下提供价值参考意见，报告使用者应特别关注评估报告特别事项说明和使用限制，正确使用评估报告，凡因委托方使用评估报告不当而引起的后果，评估机构和评估人员不承担相应的责任。

(7) 在评估结论的使用有效期内，若纳入评估范围的资产数量及作价标准发生变化，委托人在资产实际作价时应进行相应的调整。当资产数量发生变化时，委托人应根据原评估方法对资产额进行调

整；当资产价格标准发生变化并对资产评估价值产生明显影响时，委托人应及时聘请评估机构重新确定评估价值。

(8) 本资产评估报告正文中的“评估假设”、“特别事项说明”及“资产评估报告使用限制说明”对可能影响评估结论的重要事项作出了披露，本资产评估报告的委托人及其他报告使用人应充分关注。

#### 十四、 评估报告法律效力

1. 本评估结论有效期为 180 天。
2. 当评估目的在有效期内实现时，本评估结果可以作为作价参考依据。超过 180 天，需重新评估。另外在评估有限期内若被评估车辆的市场价格或因交通事故等原因导致车辆的价值发生变化，对车辆评估结果产生明显影响时，委托方也需重新委托评估机构重新评估。
3. 鉴定评估报告书的使用权归委托方所有，其评估结论仅供委托方为本项目评估目的使用和送交旧机动车鉴定评估主管机关审查使用，不适用于其他目的；因使用本报告书不当而产生的任何后果与签署本报告书的鉴定估价师无关；未经委托方许可，本鉴定评估机构承诺不将本报告书的内容向他人提供或公开。

注册旧机动车鉴定估价师

复核人

(签字、盖章) 

(签字、盖章) 

广州广物旧机动车评估有限公司 (盖章)

2021 年 05 月 07 日





附件包括：

- 1、旧机动车鉴定评估汇总表；
- 2、旧机动车鉴定评估明细表（资产权属资料，部分车辆照片）；
- 3、鉴定评估机构《营业执照》复印件；
- 4、鉴定评估机构备案登记证书；
- 5、评估人员《执业注册证书》复印件。

## 旧机动车鉴定评估汇总表

广州市科技咨询中心

金额单位：人民币元

序号	品牌型号	车牌号码	登记日期	预估残值	处置意见
1	奥德赛牌 HG6480	粤 A.62A69	2006-12-05	542	报废





## 旧机动车鉴定评估明细表

No. 1

车主	广州市科技咨询中心		联系人	杨小姐
住址	广州市东山区文德北路 174 号文化大楼 6 号 B		联系电话	(020) 61106201
原始情况	厂牌型号	奥德赛牌 HG6480	车牌号码	粤 A. 62A69
	发动机号码	K24A66630116	车架(VIN)号码	LSGUD82CX9E017808
	座位/排量/功率	7 座/2354ml/118kw	车辆颜色	灰色
	初次登记日期	2006-12-05	累计行驶里程	235273 公里
	所有权性质	<input checked="" type="checkbox"/> 公 <input type="checkbox"/> 私	使用性质	非营运
核对证件	证	<input checked="" type="checkbox"/> 机动车登记证书 <input checked="" type="checkbox"/> 机动车行驶证 <input type="checkbox"/> 机构代码证或身份证 <input type="checkbox"/> 其它		
	税费	<input type="checkbox"/> 购置附加税 <input type="checkbox"/> 养路费 <input type="checkbox"/> 车船使用税 <input type="checkbox"/> 保险 <input type="checkbox"/> 其它		
现时技术状况	该车评估时发动机启动困难, 中度漏油, 烧机油, 提速无力; 变速箱维修多次, 挫顿感较强烈; 车身外观保养一般, 有几处事故修复, 多个漆面曾翻新; 前大灯、饰件等老化、发黄, 塑料部件、管线老化; 水箱漏水, 转向系统转向不到位; 内饰、座椅不同程度磨损; 其他仪器设备等未能检测。由于实际情况局限, 无法提升车辆观察底盘, 安全隐患高, 建议报废。			
价值反映	评估基准日	2021 年 05 月 06 日		
	预估残值	人民币 伍佰肆拾贰圆整 (¥542)		
鉴定评估结论:	<input type="checkbox"/> 拍卖 <input checked="" type="checkbox"/> 报废 <input type="checkbox"/> 其他_____			
鉴定评估说明:	该车为国 2 排放标准, 综合车况差, 无维修继续使用价值, 根据现时广州市限牌及全国各城市环保进入情况、年检过线的要求越来越高, 会导致该车日后的使用成本提高及车辆残值的价格降低, 安全隐患大, 建议报废。			

二手车鉴定估价师 (签名): 鄧耀輝 朱文權



粤 A. 62A69 行驶证、登记证、车辆照片：

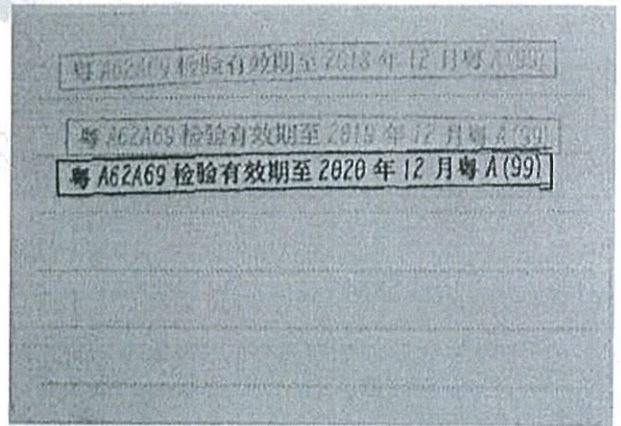
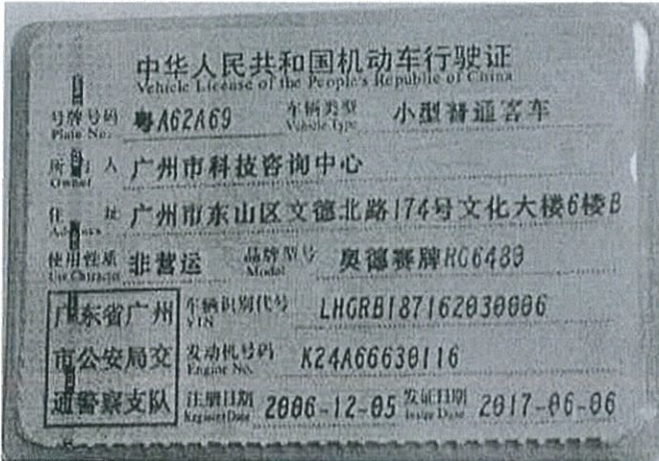



机动车登记证书编号: 440007804895

登记栏

1.	姓名/名称	广州市科技咨询中心
2.	身份证号码/组织机构代码	7246104534433867
3.	受理日期	2006-12-28
4.	受理地点	
5.		
6.		
7.		
8.		
9.		
10.		
11.		
12.		
13.		
14.		
15.		

第3页

登记栏

16.		
17.		
18.		
19.		
20.		
21.		
22.		
23.		
24.		
25.		
26.		
27.		
28.		
29.		
30.		

第4页



注册登记摘要信息栏

1. 机动车所有人/身份证明名称/号码	广州市科技咨询中心/组织机构代码证/442724353-E	3. 登记日期	2006-12-28	4. 机动车登记编号	粤A02267
2. 登记机构	广州市公安局交通警察支队	5. 机动车类型		6. 使用性质	
转移登记摘要信息栏					
7. 转出日期		8. 转入日期		9. 转出登记编号	
10. 转出机构		11. 转入机构		12. 转入日期	
13. 转出省份		14. 转入省份		15. 转出日期	
16. 转出机构		17. 转入机构		18. 转出日期	
19. 转出省份		20. 转入省份		21. 转出日期	
22. 转出机构		23. 转入机构		24. 转出日期	
25. 转出省份		26. 转入省份		27. 转出日期	
28. 转出机构		29. 转入机构		30. 转出日期	
31. 转出省份		32. 转入省份		33. 转出日期	
34. 转出机构		35. 转入机构		36. 转出日期	
37. 转出省份		38. 转入省份		39. 转出日期	
40. 转出机构		41. 转入机构		42. 转出日期	
43. 转出省份		44. 转入省份		45. 转出日期	
46. 转出机构		47. 转入机构		48. 转出日期	
49. 转出省份		50. 转入省份		51. 转出日期	
52. 转出机构		53. 转入机构		54. 转出日期	
55. 转出省份		56. 转入省份		57. 转出日期	
58. 转出机构		59. 转入机构		60. 转出日期	

第1页

注册登记机动车信息栏

1. 产品名称	小型普通客车	6. 产品名称	奥迪牌
2. 车辆型号	MG6458	8. 车身颜色	灰
3. 车辆识别代号/车架号	LHG0818710203086	10. 国产/进口	国产
4. 发动机号	024608114	12. 发动机型号	0246
5. 燃料种类	汽油	14. 排量/功率	2354 ml / 118 kw
15. 制造厂名称	广州本田汽车有限公司	16. 转向形式	右前置
17. 整备质量	1558 kg	18. 轴数	4
19. 轴距	245/65R16 98H	20. 钢板弹簧片数	后轴 -
21. 轴距	2330 mm	22. 轴数	2
23. 轴距	4765 mm	33. 登记日期	2006-12-28
24. 轴距	1552 mm	34. 登记日期	2006-12-28
25. 轴距	1552 mm	35. 登记日期	2006-12-28
26. 轴距	1552 mm	36. 登记日期	2006-12-28
27. 轴距	1552 mm	37. 登记日期	2006-12-28
28. 轴距	1552 mm	38. 登记日期	2006-12-28
29. 轴距	1552 mm	39. 登记日期	2006-12-28
30. 轴距	1552 mm	40. 登记日期	2006-12-28
31. 轴距	1552 mm	41. 登记日期	2006-12-28
32. 轴距	1552 mm	42. 登记日期	2006-12-28
33. 轴距	1552 mm	43. 登记日期	2006-12-28
34. 轴距	1552 mm	44. 登记日期	2006-12-28
35. 轴距	1552 mm	45. 登记日期	2006-12-28
36. 轴距	1552 mm	46. 登记日期	2006-12-28
37. 轴距	1552 mm	47. 登记日期	2006-12-28
38. 轴距	1552 mm	48. 登记日期	2006-12-28
39. 轴距	1552 mm	49. 登记日期	2006-12-28
40. 轴距	1552 mm	50. 登记日期	2006-12-28

第2页



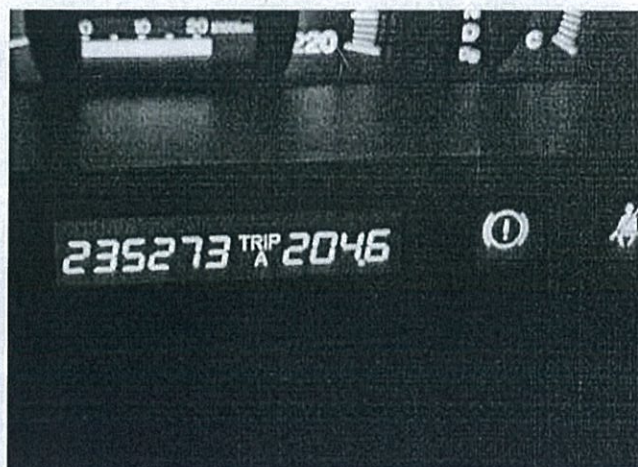
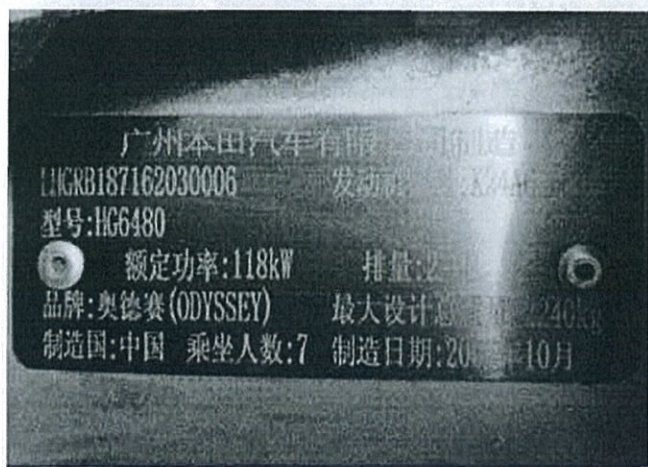
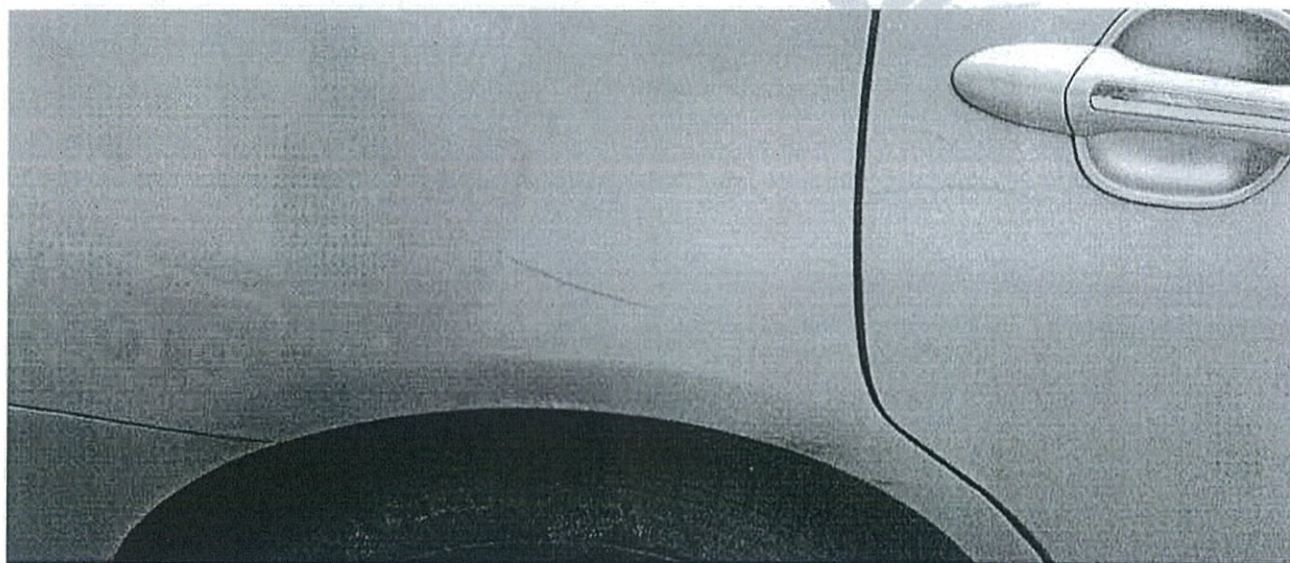





编号: S1112018019472  
统一社会信用代码  
9144011170768387XE

# 营业执照



扫描二维码  
即可查询企业  
信用信息  
了解更多  
请登录  
国家企业信用信息公示系统

名称 广州广物旧机动车评估有限公司  
类型 有限责任公司(法人独资)  
法定代表人 惠钦

注册资本 伍拾万元(人民币)  
成立日期 1999年07月07日  
营业期限 1999年07月07日至长期

经营范围 商务服务业(具体经营项目请登录广州市商事主体信息公示平台查询,网址: <http://cri.gz.gov.cn/>。依法须经批准的项目,经相关部门批准后方可开展经营活动。)

住所 广州市白云区机场北路新市萧岗广东汽车市场内

登记机关

2020年06月15日



国家企业信用信息公示系统网址: <http://www.gsxt.gov.cn/>

国家市场监督管理总局监制



## 广东省二手车鉴定 评估机构备案登记证书 (副本)

编号: 201605022

名称: 广州广物旧机动车评估有限公司

地址: 广州市白云区机场北路新市萧岗  
广东汽车市场内

法定代表人: 惠钦

公司类型: 有限责任公司(法人独资)

成立日期: 1999年7月7日

营业期限: 长期

发证单位: 广东省汽车流通协会

经营范围: 土地评估;房地产估价;汽车销售;旧机动车  
鉴定评估(含涉案、事故车辆鉴定等评  
估业务);资产评估服务

2016年5月16日



广州广物旧机动车评估有限公司

依据《中华人民共和国劳动法》，按照国家职业(技能)标准，经考核鉴定合格。

特发此证。

According to the Labour Law of the People's Republic of China and the national occupational skill standards, the certificate is herewith issued after passing testing and assessment.

# 职业资格证书

Occupational Qualification Certificate

## 三级/高级技能

Third Level / Senior Skill Level



中华人民共和国  
人力资源和社会保障部印制

The Ministry of Human Resources and Social Security,  
The People's Republic of China



职业(工种)及等级 二手车鉴定评估师  
Occupation & Skill Level 三级

理论知识考试成绩 73.0  
Result of Theoretical Knowledge Test

操作技能考核成绩 64.0  
Result of Operational Skill Test

评定成绩 合格  
Result of Test

姓名 邓耀辉 性别 男  
Name Sex

出生日期 1979 年 03 月 23 日  
Birth Date Year Month Day

证书编号 1619001111300387  
Certificate No.

身份证号 440105197903233616  
ID Card No.





依据《中华人民共和国劳动法》，按照国家职业(技能)标准，经考核鉴定合格

特发此证

According to the Labour Law of the People's Republic of China and the national occupational skill standards, the certificate is herewith issued after passing testing and assessment.



姓名 朱文权 性别 男  
Name Sex

出生日期 1967 年 7 月 3 日  
Birth Date Year Month Day

文化程度 大专  
Educational Level

发证日期 2012 年 10 月 15 日  
Date of Issue

职业(工种)及等级 高级二手车鉴定评估师  
Occupation & Skill Level

理论知识考试成绩 69.0  
Result of Theoretical Knowledge Test

操作技能考核成绩 65.0  
Result of Operational Skill Test

评定成绩 合格  
Result of Test

证书编号 1218010000302562  
Certificate No.

身份证号 441426196707030672  
ID Card No.

职业技能鉴定(指导)中心(印)  
Seal of Occupational Skill Testing Authority

2012 年 10 月 15 日  
Year Month Day  
本证书查询网址 www.hn12333.com

